

Me+Dream[®]

BIOTECNOLOGIA PER UN SONNO DA SOGNO



Mario Rossi

Consultant in Natural Biotechnology

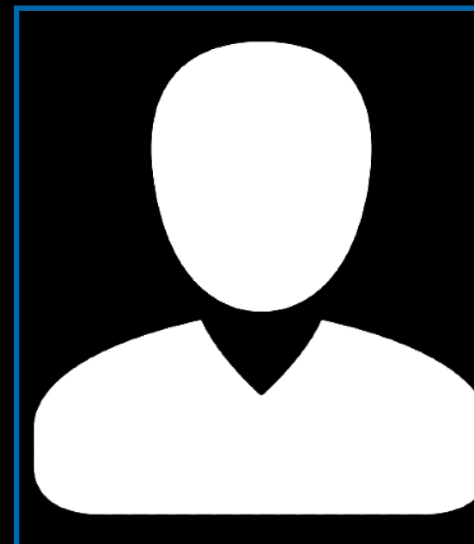



GEOPATHIES AND ELECTROSMOG

Medream presentation



TERRESTRIAL MAGNETISM



HARTMANN'S KNOTS - GEOBIOLOGY



Ernst Hartmann
(1915 - 1992)

Geopathogenic points

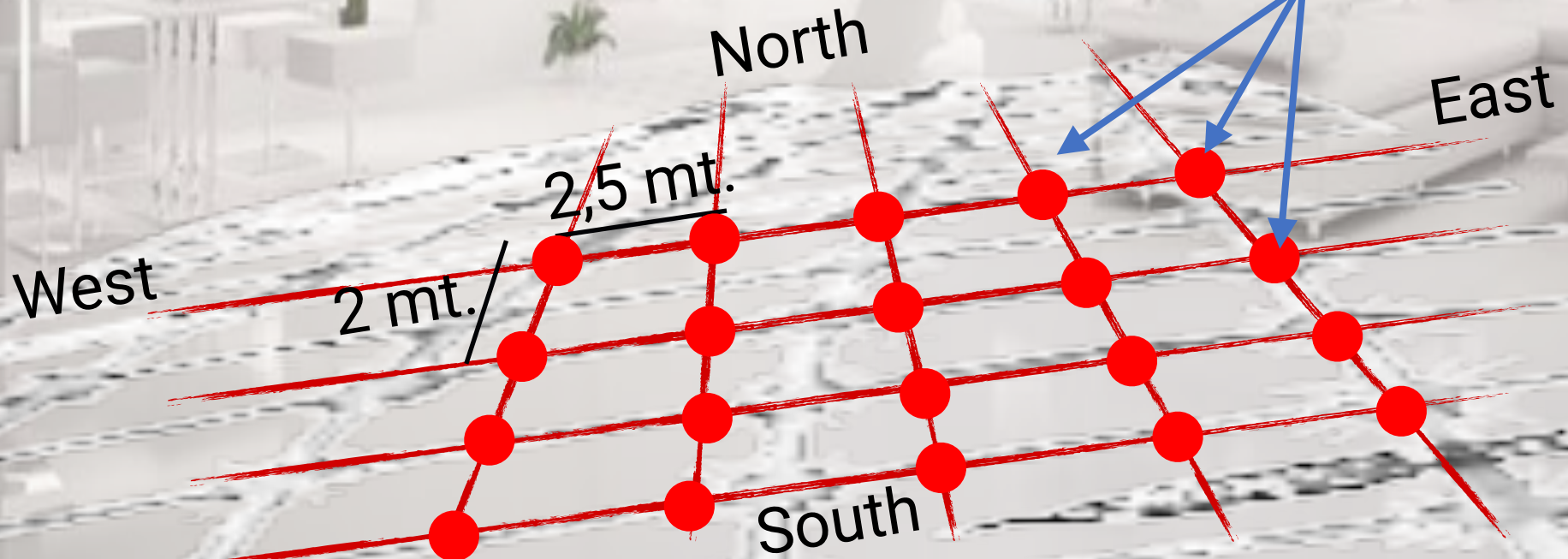



How do they affect Nature?

It is not uncommon for trees planted along geopathogenic lines to develop malformations and tumors.

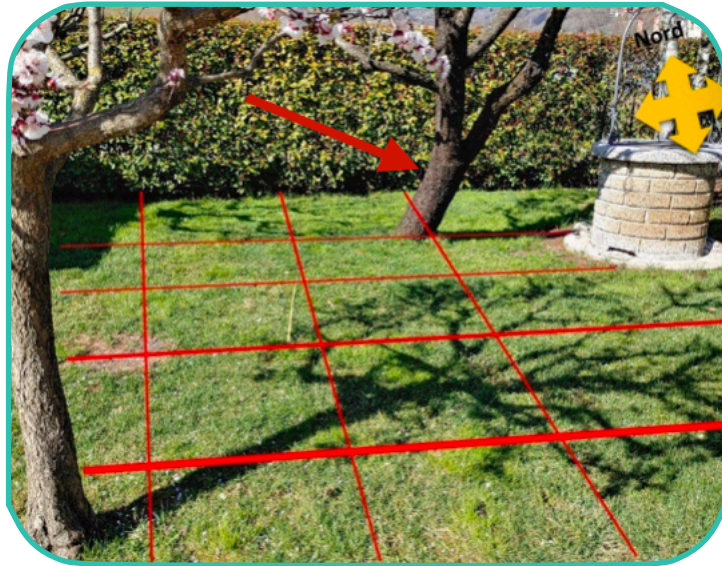

What is Electrosmog?



Electromagnetic Pollution



Mobile phone



Wi-Fi



TV Waves



Radio Waves



High Voltage



Domestic Electricity

5G Electromagnetic Pollution



5G emissions and health risks: Short range millimeter waves



800 MHz a 2,6 GHz



26,5-27,5 GHz

10x

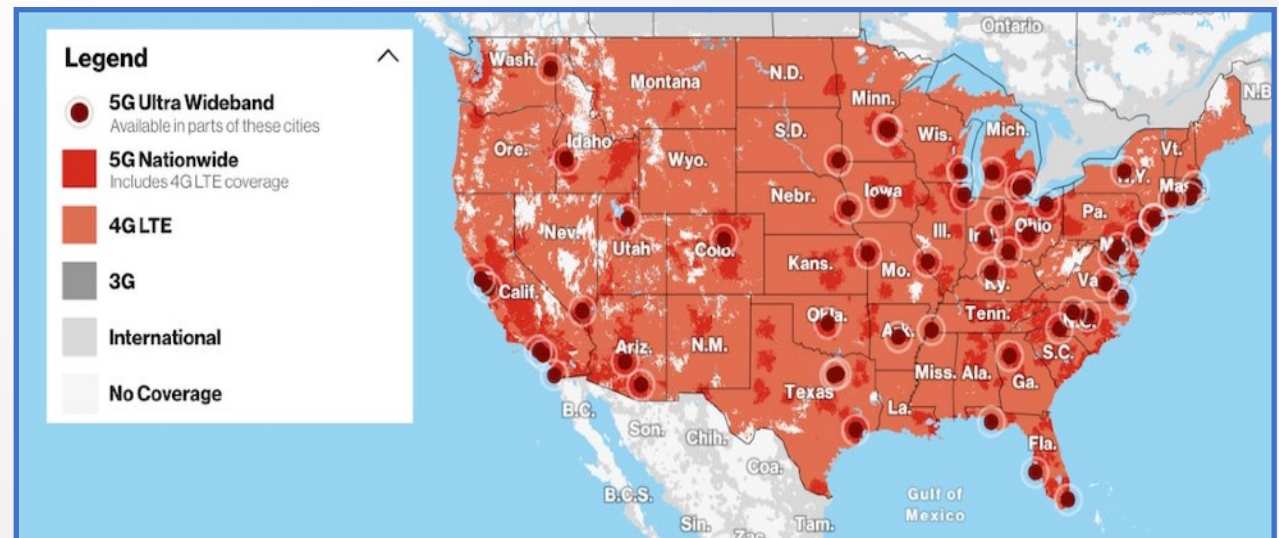
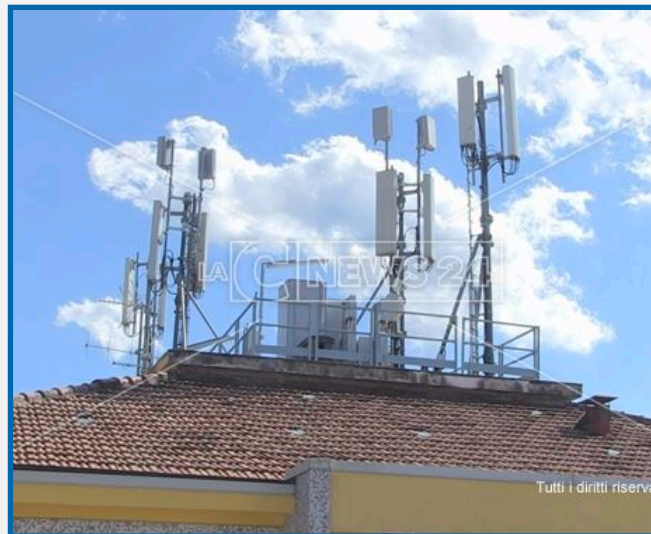

What do we have to defend ourselves from?



It is not possible to stop progress

It is not possible to stop nature.



Geopathies

Where do we live?

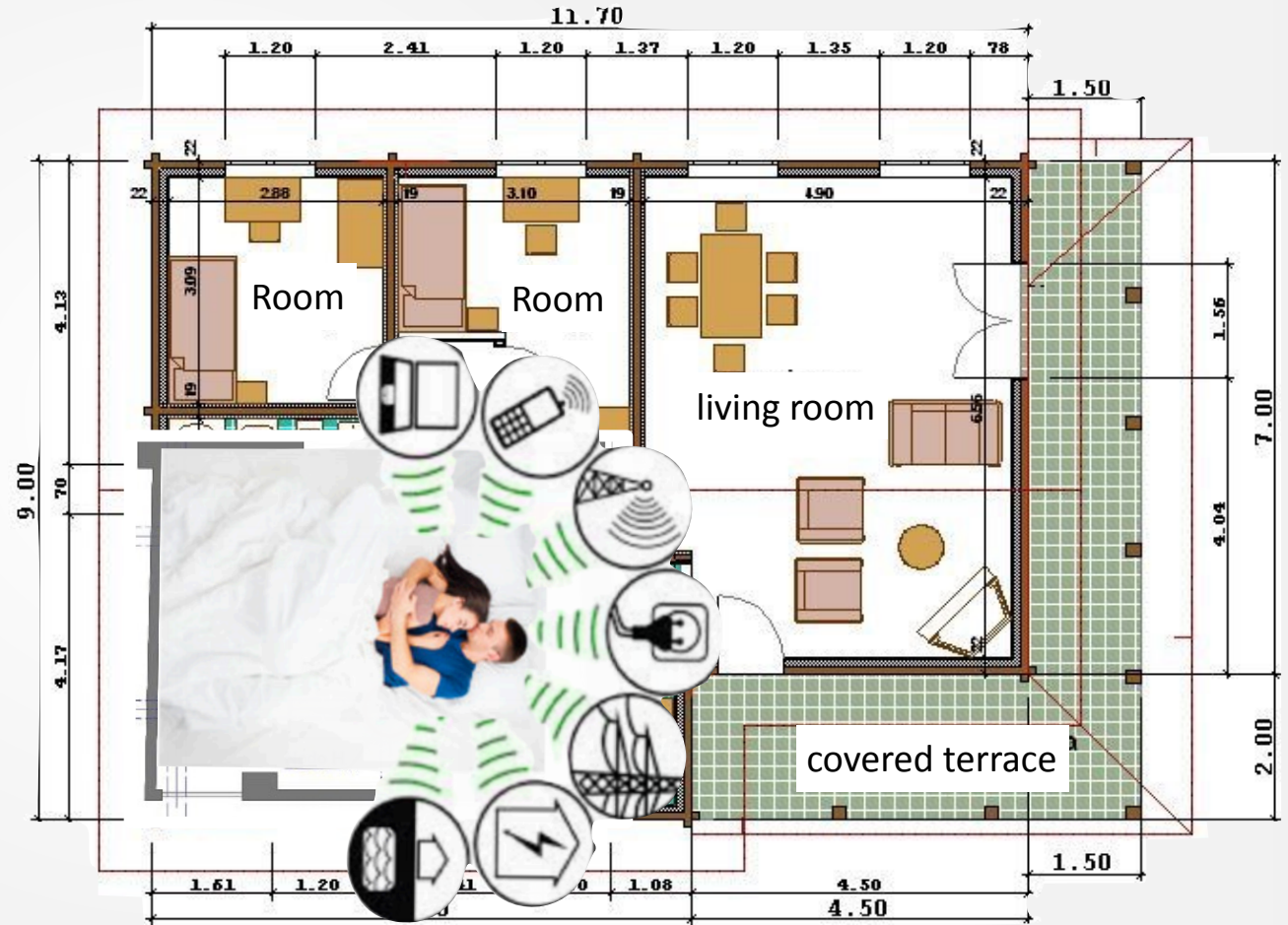

Importance of Sleep



During sleep the body slows down its physiological functions. The temperature drops, the metabolism slows down, blood pressure stabilizes and tissues regenerate.

(we are more vulnerable)

Sleep is a regenerative process in which both **the body and the brain undergo repairs**. Good sleep is essential for memory functions, immune function and the functioning of hormonal activities.

While we sleep, both the body and the brain are regenerated. During sleep, **the body is capable of removing metabolic waste products that accumulate during periods of activity**.

Importance of Sleep

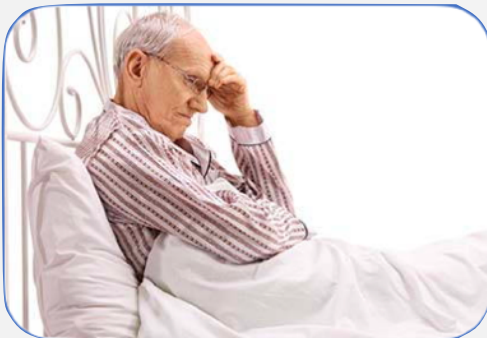

What are the main consequences of sleep deprivation?

The main consequences of disturbed sleep are:

- asthenia: significant tiredness
- disturbances of attention, concentration and memory;
- excessive daytime sleepiness;
- mood disorder;
- anxiety and easy irritability;
- depression
- Remedial difficulties

How important is sleep?



THE SOLUTION.



WHO WE ARE - Senergy S.r.l. - 1990



30 Years
of Innovation



Research and
development



Action
Commercial



Medream project

Me+Dream[®]

BIOTECHNOLOGY FOR A DREAM SLEEP

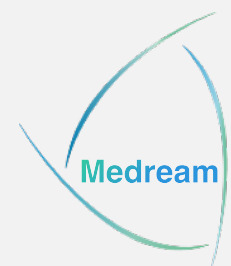

Start: F.I.R. Rays



long infrared ray energy

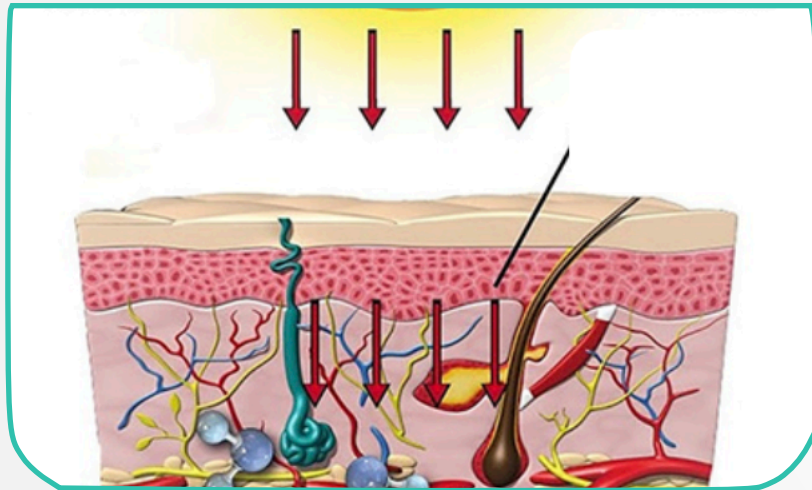

I am able to:

- strengthen the immune system
- strengthen the immune system
- help to quickly overcome trauma
- Support for cardiovascular diseases
- Support in the treatment of osteoarticular pathologies
- Helps blood micro-circulation

F.I.R. Rays



N.A.S.A. - F.I.R. Rays



NASA has applied infrared-active bioceramic fabrics in space suits in order to stimulate the astronauts' cardiovascular functioning and cellular recharge.

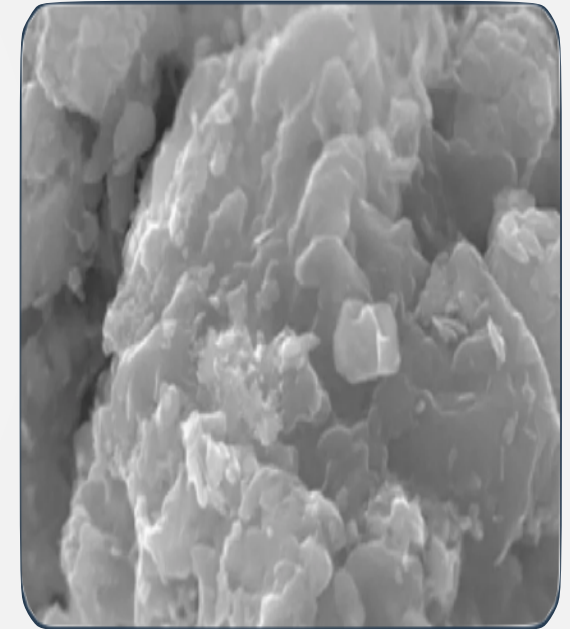
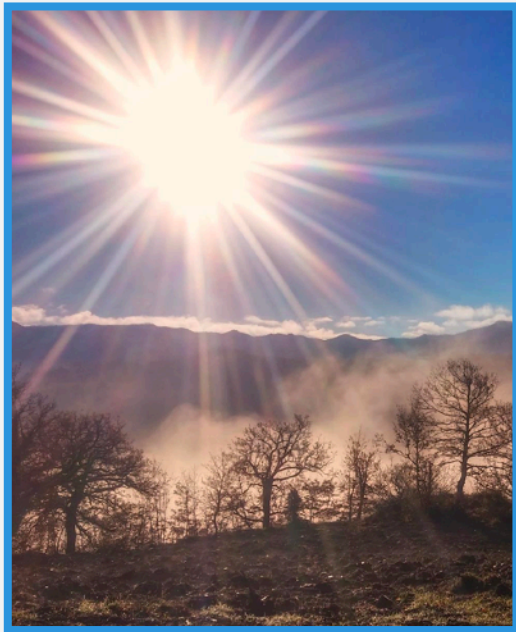

The Medream Solution: F.I.R. Rays



Our Bioceramic fabrics are made up of 26 types of preheated ceramics at 1600 °C

BENEFITS TO SUPPORT

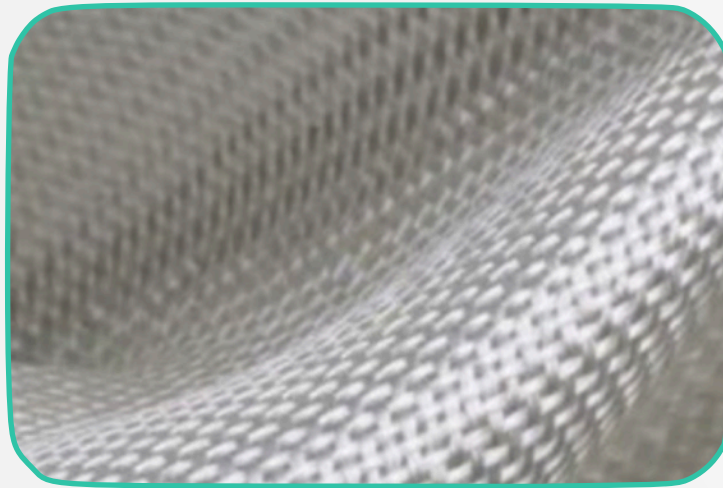

- 1) Circulatory problems
- 2) Metabolic problems
- 3) Osteo-articular disorders
- 4) Osteoporosis
- 5) Fibromyalgia
- 6) Prostatic hypertrophy
- 7) Gout
- 8) Insomnia
- 9) Anxiety and depression

Yarn Medstan

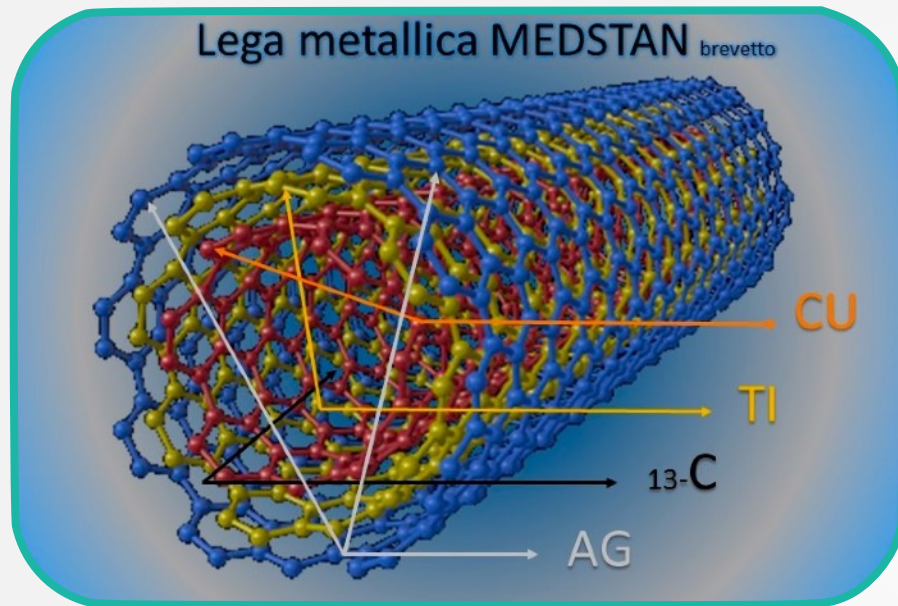

Patent n°
202016000102027

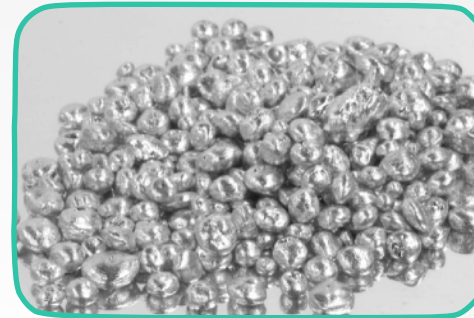

Pure Silver



Raw Copper



Carbon



Titanium



The Medream Solution



Bioceramic fabric

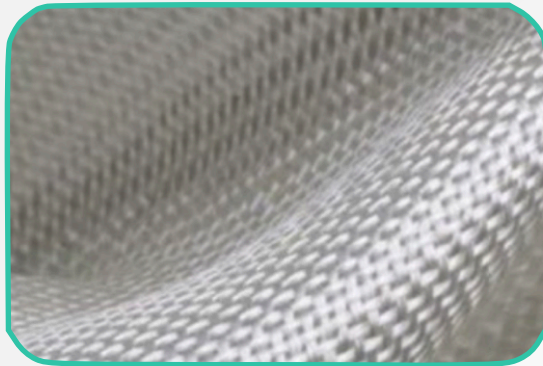

Yarn Medstan

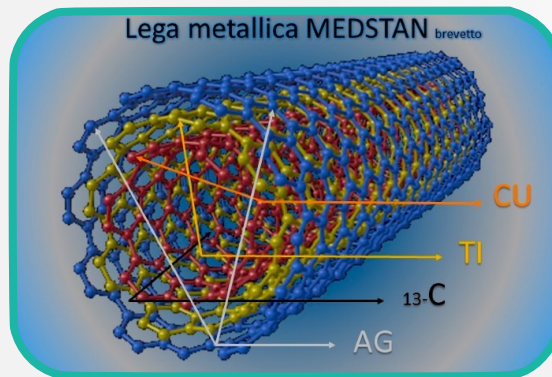

Biodevice Medream



Italian Excellence



Medical Device

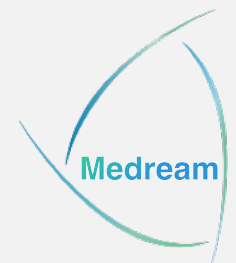

Certifications



CONSIGLIO Nazionale delle Ricerche

Istituto di Farmacologia Tossicologica
Institute of Toxicological Pharmacology

ARTICOLO Anna Maria Tassi e Tu Vengra Via del Parco del Cavaliere 136 00137 ROMA, Italy

INDIRIZZO Viale della Ricerca Scientifica 00187 ROMA, Italy

OGGETTO: Valutazioni sulla capacità di schermare il campo elettrico in radio frequenza del tessuto "MEDSTAN BIO THERAPY"

Le capacità schermanti nei confronti del campo elettrico tra 450 e 1800 MHz del tessuto MEDSTAN BIO THERAPY sono state valutate generando il campo elettrico in una camera TEM passivata in camera schermata ed è risultato da un generatore di radiofrequenza Marconi 2019 equipaggiato con dipolatore di frequenza (A.T.E.) Modello TICOM-450-150-3000 e destinate analitiche.

Le misure sono state effettuate con un misuratore Wandel-Goltermann EMF 310 equipaggiato con sonda isotropica in campo elettrico.

Sul campione di tessuto denominato "MEDSTAN BIO THERAPY" a noi pervenuto in data 14 gennaio 2016, le misure in radiofrequenza tra 450 e 1800 MHz hanno dato i seguenti risultati espressi come % di capacità di schermare il campo elettrico:

450 MHz 75%
 900 MHz 85%
 1800 MHz 82%

Roma 19 Gennaio 2016

Dr. Sestini *[Signature]*

REPUBBLICA ITALIANA
 MINISTERO DELLA SANITÀ
 N. 0000203 02/02/2016

MED-TAN

CHI SIAMO:

MedTan è un marchio registrato di **Natura Life**. Con questo marchio abbiamo brevettato e registrato a CURCPA 4 linee di prodotti:

- Prodotti per il **Benessere della Persona**.
- Prodotti **Tecnologici per lo Sport**.
- Prodotti **Medicali per il Benessere**.
- Prodotti **Innovativi per l'Ecologia**.

Natura Life produce, da anni, prodotti per Personal Care, Scienze Ecologiche e Ausili per il Riposo Tecnologici tutti certificati e omologati da varie istituzioni Europee:

- **CEC** (ex Garanzia 100) in classe 1.
- **CEAS** (ex Laboratorio Analitico).
- **LAP** (ex Certificazione europea) e **Prove**.
- **CE** (ex Certificazione CE e **Testing**).
- **CERTIFICAZIONE ISO 9001** (ex ISO 9001) e **2800**.
- **MINISTRO DELLA SANITÀ** (Presidio Medico in Classe 1 - CE).

I nostri utilizzi sono protetti con marchi prima brevettati di elevata qualità. Con i nomi commerciali di Minerali e Minerali protetti: **Argento, Rame, Cobaltino** (tutti con Patenti Brevettate), **Antistatico** e **Terapeutiche** (tutti protetti con brevetti) sul sito: <http://www.naturalive.it>.

Il gruppo **Natura Life** produce con il marchio **MedTan** in Italia, attraverso tecnologie registrate da noi e con licenze licenze Procter e Gamble, **Carbonte**, **Zinco**, **Fluoro** (tutti marchi registrati) e altri prodotti, con un processo di produzione unico, innovativo e perfezionato, laboratorio che vede l'impiego di macchinari di tutto e macchine di lavoro di ultima generazione. Ci uniamo con il marchio **MedTan** (tutti i marchi) sul sito: <http://www.naturalive.it>.

Le migliori persone per gli affari sono i clienti: sono supportati dal presidio medico dedicato. Essi sono essenziali per il successo di ogni attività e con noi in prima linea di prodotti della **Natura Life**. La composizione di ogni prodotto è rigorosamente controllata e la qualità è garantita in ogni fase. La produzione è in Italia. Le materie prime essenziali sono prodotte in modo etico e sicuro e sono controllate. In base ai processi, **medtan** (tutti i marchi) e altri prodotti, con un processo di produzione unico, innovativo e perfezionato, laboratorio che vede l'impiego di macchinari di tutto e macchine di lavoro di ultima generazione. Ci uniamo con il marchio **MedTan** (tutti i marchi) sul sito: <http://www.naturalive.it>.

La **Natura Life** ha realizzato per la prima volta in un settore di lavoro: **MedTan** (tutti i marchi) e altri prodotti, con un processo di produzione unico, innovativo e perfezionato, laboratorio che vede l'impiego di macchinari di tutto e macchine di lavoro di ultima generazione. Ci uniamo con il marchio **MedTan** (tutti i marchi) sul sito: <http://www.naturalive.it>.

L'azienda è in contatto con i nostri clienti: tutti i nostri prodotti sono supportati dal **Benessere**, dal **Confort** e soprattutto dalla **Salute**.

MED-TAN

Spiega ENERGY S.p.A. 10106 TORINO

Cikilsa

E.P.C. Leggere, Capire, Fare. Diamo e Diamo bene. S.p.A. - 10127

Prodotto il 14 gennaio 2016

REPUBBLICA ITALIANA

MINISTERO DELLA SANITÀ

19 GENNAIO 2016

REPUBBLICA ITALIANA

MINISTERO DELLA SANITÀ

19 GENNAIO 2016

REPUBBLICA ITALIANA

MINISTERO DELLA SANITÀ

19 GENNAIO 2016



Medream presentation

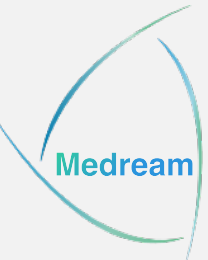

We verify the presence of electromagnetic waves

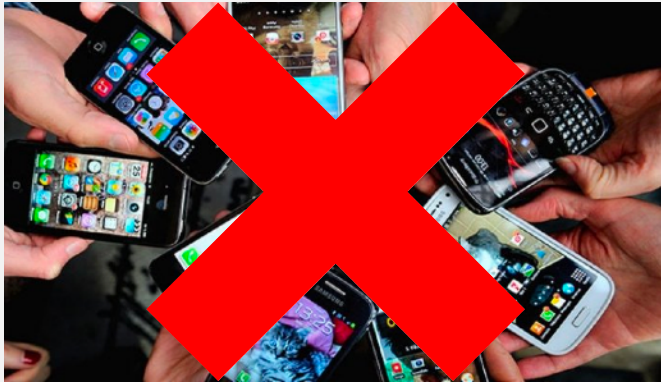

We verify

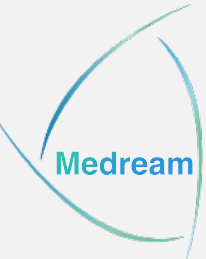

Biodevice Medream

Bedroom



Medream presentation

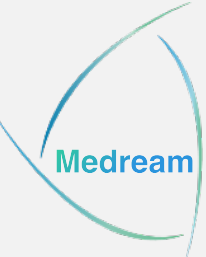

Biodevice Medream

Sleeping room



Mites



Mushrooms and Spores

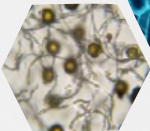

Bacteria



Geopathies

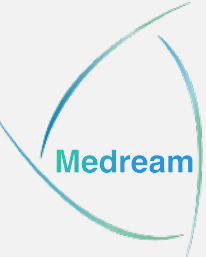

Biodevice Medream

Sleeping room



WiFi



Electricity



Terrestrial radiation



Electromagnetic waves

H
1,8 mt

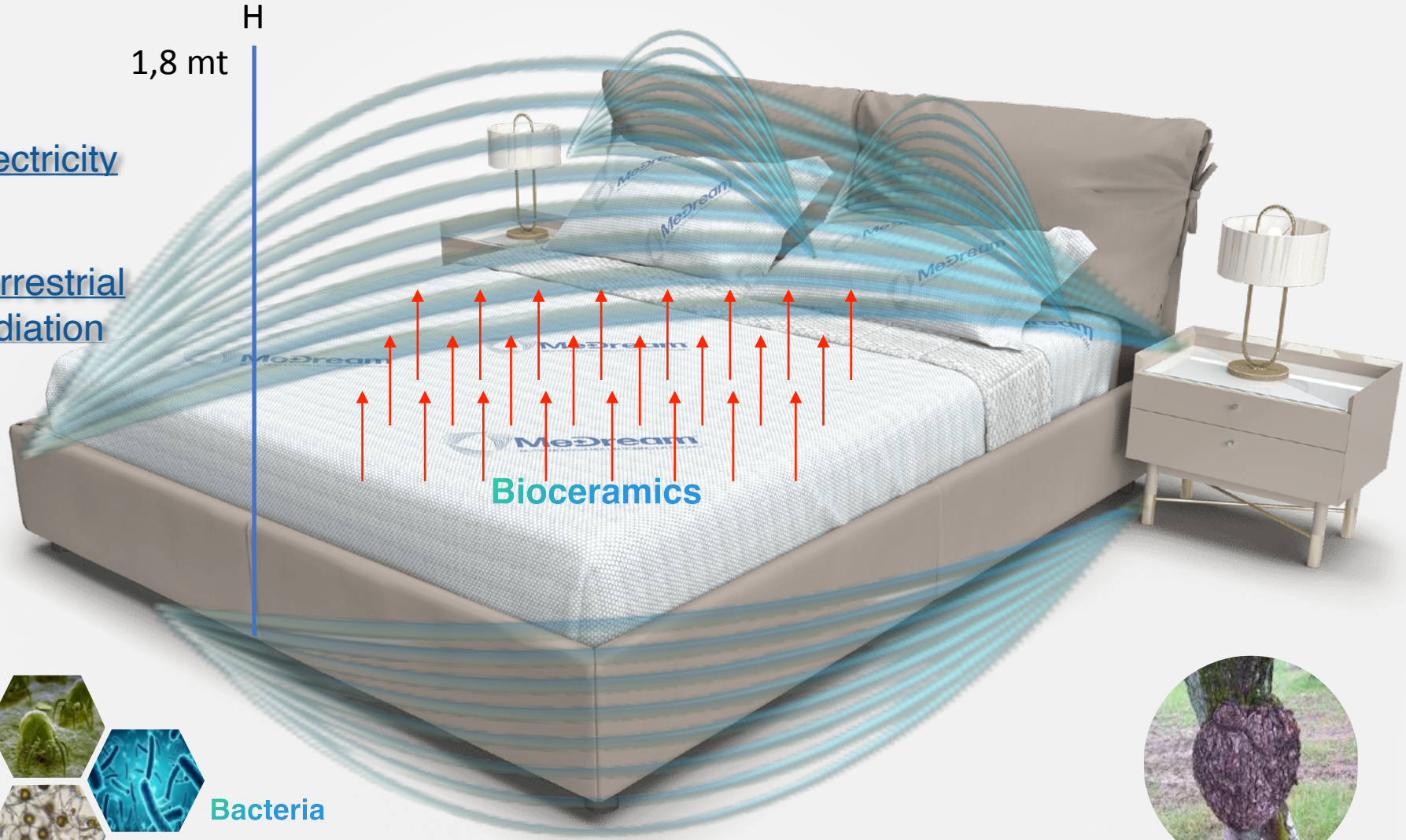

Bioceramics

Mites



Mushrooms and Spores



Bacteria



Geopathies

Medream





Medream, biotechnology for a dream sleep

THE ADVANTAGES THAT MEDREAM OFFERS:

- SCREENING AND DETOXIFYING POWER
- AWAKEN AND IMPROVE THE IMMUNE SYSTEM
- SUITABLE FOR ALLERGY SUFFERERS
- SUPPORT FOR TRADITIONAL THERAPIES
- IMPROVE THE QUALITY OF AWAKENING
- ANTALGIC
- GIVES MORE ENERGY AND VITALITY
- NO CONTRAINDICATION

.... AND IT DOESN'T END THERE



The Power of Magnetotherapy



Magnetotherapy performs a fundamental action for the homeostatic balance of the cell.

Magnetic waves favor:

- 1) the increase in peripheral blood flow,
- 2) the resolution of muscle spasm
- 3) the acceleration of the transmission of nerve stimuli.

Magnetotherapy promotes an acceleration of all remedial phenomena.

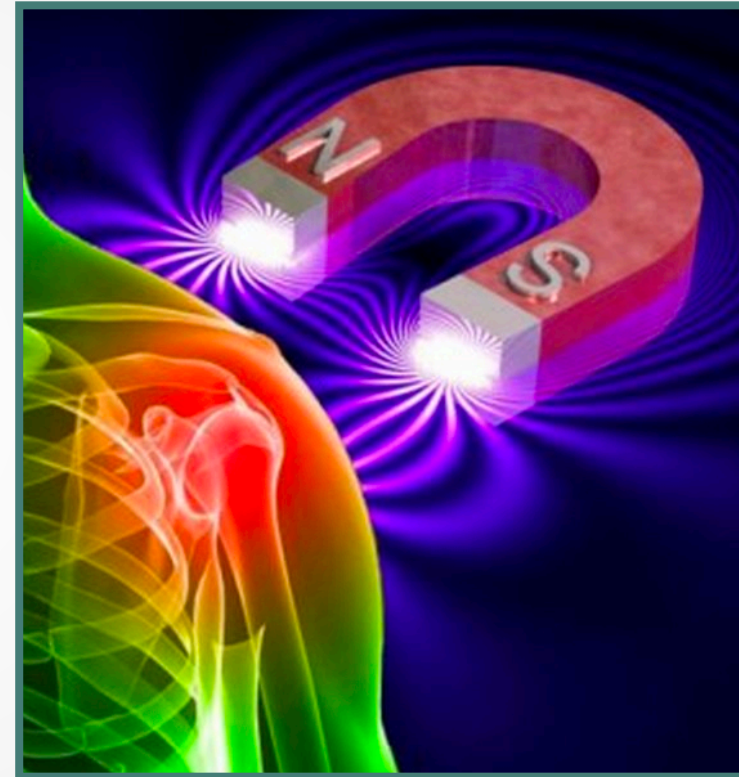

Electromagnetotherapy: the Limits



Electric



Expensive



Takes time



Biomagnetic Medream

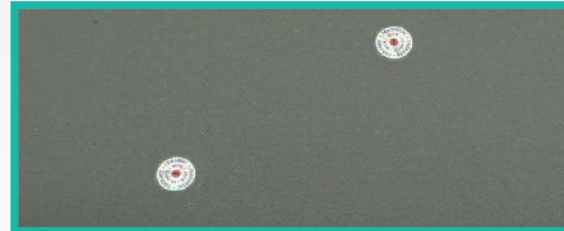

Neodymium ceramic magnets

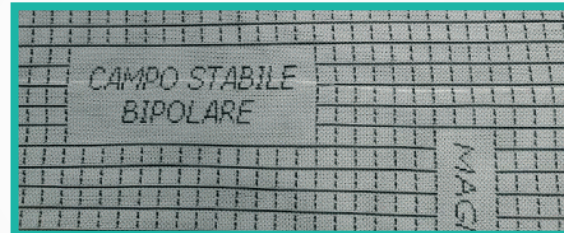

Superior fabric

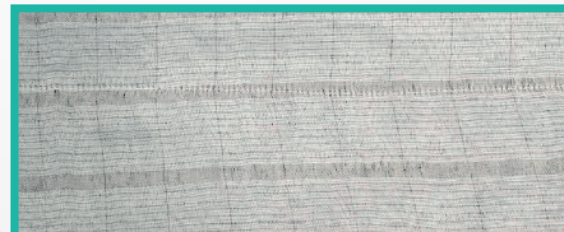

Oscillating circuit

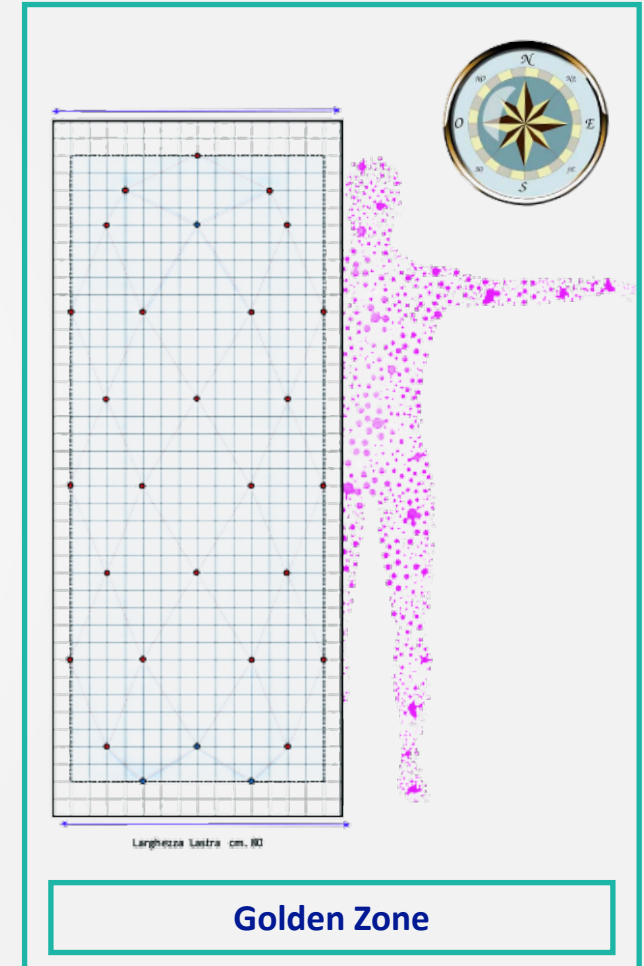

Biomagnetic Medream



BALANCING ACTION the 25 Negative Magnets
They promote a calming, relaxing and pain-relieving effect.

REVITALIZING ACTION the 4 Positive Magnets
They promote a restorative and toning effect

The combination of the effect of the Magnets, the Golden positioning and the Oscillating Circuit intensifies the beneficial properties, leading to the remission of pain.

MAGNETIC POSITIONING

The device allows you to always have the North head

WORKS WHILE YOU SLEEP.....

Biomagnetic Medream: Certifications





TRATTAMENTO ESEGUITO IN STUDIO (BIORISONANZA ELETTROMAGNETICA)

CON AUSILIO DELLA TECNOLOGIA A DOMICILIO (BIOMAGNETIC MEDSTAN)



	Effetto sul Riequilibrio del metabolismo	Effetto sul Riequilibrio dell'apparato endocrino	Effetto sul Riequilibrio del sistema immunitario	Effetto sul Riequilibrio del sistema nervoso
Paziente				
1	15 GG		10 GG	
	25 GG		18 GG	
2		5 GG		5 GG
		13 GG		13 GG
3			10 GG	
			19 GG	
4	14 GG			4 GG
	26 GG			12 GG
5				7 GG
				15 GG

Trattamento Biorisonanza Elettromagnetica

Con ausilio Sistema notturno Biomagnetic Medstan

COMMENTO: Si può notare un aumento considerevole della durata dell'effetto terapeutico, in alcuni casi oltre il 50% utilizzando il sistema brevettato Biomagnetico Medstan, specialmente a beneficio del sistema nervoso e del riposo notturno.

Dot. Daniele ZAMPARELLI
Direttore scientifico Centri METAB

Dot. GERARDO PALMISANO

MEDICINA NATURALE e BIOTECNOLOGIE MEDSTAN

STUDIO: OSTEOPATIA e MAGNETO TERAPIA A CAMPO STABILE

Premessa: Dolore, stanchezza cronica, patologie muscolo-scheletriche sono sintomi dove quotidianamente sia il medico che il terapista devono confrontarsi per migliorare il benessere e la salute dei pazienti. Il dolore è spesso provocato da lesioni organiche evidenti, ma può riconoscere anche cause diverse, non sempre facilmente individuabili. Ad esempio, eventi stressanti come una malattia, un trauma fisico o psichico, possono indurre i sintomi tipici della **sindrome fibromialgica**. Studi più recenti sembrano implicare l'insorgenza dei sintomi alle alterazioni di mediatori chimici quali i neurotrasmettitori a livello centrale o di ormoni; questo potrebbe spiegare, ad esempio, le alterazioni del sonno e la ridotta soglia di sopportazione del dolore caratteristici di questa sindrome.

L'esame condotto presso i nostri Studi Medici, indica i parametri di valutazione della risposta terapeutica tra pazienti che hanno ricevuto solo i trattamenti di Osteopatia e i pazienti che successivamente hanno utilizzato oltre ai trattamenti di Osteopatia anche il "Biodispositivo Magnetico MEDSTAN" che utilizza la Magnetoterapia a Campo Stabile. Il nostro studio ha riservato un interesse particolare a verificare e testare l'effetto terapeutico in riferimento a:

- Azione Antinfiammatoria
- Ripristino Omeostasi Cellulare

Materiale e metodo

L'obiettivo dell'Osteopatia è quello di individuare la causa, ridurre la sintomatologia dolorosa e volgere verso lo stato di salute, è anche la ricerca dell'omeostasi (ossia la capacità di autoregolazione degli esseri viventi per mantenere costante l'ambiente interno del nostro corpo, nonostante le variazioni dell'ambiente esterno) attraverso il miglioramento del microcircolo arterioso (che porta il nutrimento e l'ossigeno agli organi); attraverso il drenaggio del sistema venoso (per portare via il sangue privo di ossigeno) e attraverso il sistema linfatico e delle tensioni fasciali.





Dot. Martino Lauritano
Fisioterapista-Osteopata-Posturologo
Studi in - Piumazzo ed Ostia
via Salaria 100
site web : www.fisioterapiamartino.it

ELETTROMAGNETISMO ED EFFETTI SUL CORPO UMANO E CELLULE.

Approccio terapeutico con osteopatia e dispositivo MedStan

L'esposizione a campi elettromagnetici esterni induce, nelle cellule e nel corpo umano, degli effetti che sono determinati soprattutto dall'intensità, durata e frequenza dei campi. L'azione negativa che il campo elettromagnetico può indurre nei tessuti biologici avviene poiché si è visto un'interazione tra campo elettrico e alcuni tipi di recettori della membrana cellulare. Tali recettori sono formati da glicoproteine inserite nella membrana cellulare, che fuoriescono nel mezzo esterno catene molecolari aventi carica, ad es., negativa. I recettori possono scorrere sulla membrana cellulare, in virtù di forze agenti su di essi. Se due o più glicoproteine si accostano a sufficienza, producono un insieme proteico che può creare un condotto, canale esclusivo per lo scambio tra ambiente esterno e cellule di particolari ioni. Le modifiche di suddetti flussi ionici (ad es. a seguito di intenso elettromagnetismo) possono costituire il segno che attiva intense e profonde variazioni, alterazioni nella cellula. L'effetto più evidente che causano le onde elettromagnetiche durante la diffusione all'interno del corpo umano è il riscaldamento dei tessuti biologici. L'energia veicolata viene convertita in un incremento del movimento delle molecole con conseguente aumento, nel tessuto biologico, della temperatura. L'effetto termico è dovuto alla mutazione dell'energia elettromagnetica in calore, e la quantità di calore è condizionata dall'intensità e dalla frequenza del campo elettromagnetico (radiazioni intense ad alta frequenza possono provocare un surriscaldamento dei tessuti). L'incremento della temperatura può cagionare dei danni a vari apparati ed organi del nostro corpo; ricordiamo tra le strutture più sensibili a tali danni, i testicoli e le ovaie, il cristallino dell'occhio. Se particolarmente alte, queste correnti elettromagnetiche, interferendo con i sistemi fisiologici, possono indurre la sollecitazione prima di tutto del sistema nervoso (le radiazioni molto intense di bassa frequenza possono provocare impulsi nervosi involontari) e, a più alte intensità, dell'apparato muscolare (anch'esse ad alta frequenza possono provocare contrazioni muscolari involontarie). Questi esiti si possono rivelare allorché le correnti elettromagnetiche arrivano ad un'intensità paragonabile con le correnti elettriche che compongono, ad es., gli impulsi del sistema nervoso e quindi dei nervi. Il sistema nervoso, difatti, è uno degli obiettivi dell'influenza di questi campi elettromagnetici. La sensazione di "anomali, falsi" stimoli come per es. la fibrillazione del cuore (a seguito di campi elettromagnetici di bassa intensità), i fosfeni (bagliori) per campi di alta intensità, ecc.

La condizione che sottopone in modo persistente dei tessuti biologici a campi elettromagnetici di bassa intensità possa indurre alla formazione di patologie tumorali

Medream presentation

BIOTECHNOLOGIES FOR A DREAM SLEEP



MeDream®

BIOTECNOLOGIA PER UN SONNO DA SOGNO



Medream presentation

Medream

THANK YOU

For your opinion

